

Keuringsverslag van een elektrische laagspanning- en zeer lage spanningsinstallatie

CONFORM

Datum keuring: 17/09/2022

Inspecteur: Dimitri Eeman

Mentor:

Installateur: Groupseam

ID-label: lot 11

B.T.W. nr.: BE 0474 471 045

Klantreferentie:

Merk en type meettoestel: Metrel MI3155 Serienummer: 21251284

Datum verslag: 30/10/2023

Dit rapport vervangt rapport met rapportnummer 864725

Plaats van het onderzoek

Straatnaam	Violierenstraat
Huisnummer	82
Busnummer	lot 11
Postcode	3740
Gemeente	BILZEN
Land	België

Eigenaar

Naam	Gilen Immobiliën NV
Straatnaam	Plankstraat
Huisnummer	13
Busnummer	
Postcode	3800
Gemeente	Sint-Truiden
Land	België

Installateur

Naam	Groupseam
BTW nr.	BE 0474 471 045
Telefoonnummer	+32 473 30 55 64
E-mail	Info@groupseam.be

Type : woning

EAN : 541449200007875738

Teller Nr.: : Nog te plaatsen

Afbeelding schakel- en verdeelbord:



Aard onderzoek:

Is de installatie aangevat voor 01/06/2023?

Ja

Gelijkvormigheidscontrole van een nieuwe huishoudelijke installatie volgens (KB 08/09/2019) - AREI Boek 1 - 6.4. en 4.2.4.3.

Netbeheerder: FLUVIUS

Spanning: 3N400V

Meter / bord verbinding: 10 mm²

Max beveiliging: 63 A

Aantal borden: 1

Aantal kringen: 24

Aardelektrode: Aardingslus

Ri algemeen: 43.5 MΩ

RE: 25.8 Ω

OK

OK

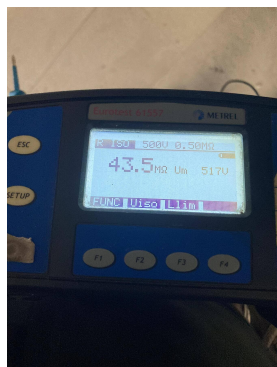

DIFFERENTIEELSTROOMINRICHTING

IΔ (mA)	In (A)	In - andere (A)	I _t	Type	Beveiligde kringen	Test	x 2,5
300	63		22,5kA2s (3000A)	A	Alle	NVT	NVT
30	63		22,5kA2s (3000A)	A	Alle	NVT	NVT

BESCHRIJVING INSTALLATIE

Aantal kringen	Curve	Bescherming IN (A)	(andere)	P	Sectie (mm²)
3	C	16	1 in 1.5mm	2	2,5
17	C	20	1 reserve	2	2,5
1	C	25		2	4
1	C	32		2	6
2	C	25		4	4

- Visueel nazicht (algemeen) OK
- Aansluitingen OK
- Equipotentiale verbindingen OK
- Continuïteit OK
- Directe aanraking OK
- Indirecte aanraking OK
- schema in bijlage door Aceg vzw NA
- Doorsnede geleiders OK
- Verlichting / toestellen OK

OPMERKINGEN - INBREUKEN - NOTA'S

- nota/note 17 De hoofdequipotentiaalverbindingen zijn nog aan te sluiten na plaatsing van de nutsleidingen.
- nota/note 2 Geen inbreuken vastgesteld.
- nota/note 22 Keuken nog niet volledig geplaatst. Keukentoestellen en/of -meubels nog te voorzien.
- nota/note 5 De verlichting is nog niet definitief geplaatst.
- nota/note 9 Badkamer is nog niet volledig afgewerkt. Bad en/of douche dient nog geplaatst te worden.
- nota/note 12: De elektrische installatie staat niet onder spanning. De goede werking van de differentieels kon niet getest worden.

BESLUIT

- De elektrische installatie voldoet aan de voorschriften van het KB 08/09/2019 - AREI Boek 1. Het volgende controlebezoek is te voorzien voor 17/9/2047
- De nodige maatregelen werden genomen, zodat de ingangsklemmen van de automatische differentieelstroominrichting, geplaatst aan het begin van de installatie, ontoegankelijk zijn gemaakt door verzegeling.
- Het (de) eendraadsschema(s) en het (de) situatieplan(nen) werd(en) door het erkend organisme voor gezien getekend.

De installatie is aangevat voor 01/06/2023, hierdoor is rekening gehouden met de afwijkende beschikkingen vermeld in 6.5.8. van Boek I. Deze pdf-versie van het keuringsverslag is de originele versie en mag worden verspreid..

Aantal bijlage(n):

VRIJGAVE VAN HET KEURINGSVERSLAG

De inspecteur Dimitri Eeman

Dimitri Eeman

ACEG VZW - #179

Plichten van de eigenaar, beheerder, huurder voor de installatie onderworpen aan het AREI Boek 1 afdeling 9.1.2.

- Het verslag dient te worden bewaard in het dossier van de elektrische installatie.
- Elke wijziging dient te worden vermeld in het elektrisch dossier.
- Elk ongeval overkomen van personen en te wijten, rechtsreeks of onrechtstreeks, aan de aanwezigheid van de elektrische installatie dient onmiddellijk meegedeeld te worden aan de algemene Directie Energie van de Federale Overheidsdienst Economie.

Kwaliteit

- De reproductie van dit document is enkel toegelaten in zijn integrale vorm en enkel met het schriftelijk akkoord van het controleorganisme en de aanvrager.
- De keuring beperkt zich tot de zichtbare en normaal toegankelijke delen van de installatie.

Voor vragen of algemene voorwaarden verwijzen wij graag naar www.aceg.be

BE53 0689 0209 2953 | BTW BE0839.866.481

Stappenplan voor een installatie die conform is:

Stap 1	Stap 2	Stap 3	Stap 4
Lees dit proces-verbaal zorgvuldig en besteed aandacht aan de eventuele nota's	Als u grote wijzigingen of uitbreidingen aan de installatie aanbrengt, moet u deze laten controleren.	De volgende periodieke keuring is voorzien voor 17/9/2047	ACEG staat tot uw dienst voor alle noodzakelijke keuringen.



- ✓ D: stopcontact living - 2p- 20A
- ✓ E: stopcontact wasmachine - 2p-
- ✓ F: stopcontact droogkast - 2p- 20A
- ✓ G: stopcontact ~~droogkast~~ - 2p- 20A
- ✓ H: stopcontact ~~droogkast~~ - 2p- 20A
- ✓ I: stopcontact boven gang + slaap
- ✓ J: stopcontact slaapkamers 2+3 - 2p-
- ✓ K: stopcontact 1 warmtepomp - 2p-
- ✓ L: stopcontact 2 warmtepomp - 2p-
- ✓ M: reserve - 2p- 20A
- ✓ N: reserve - 2p- 20A *ident*
- ✓ O: fornuis - 2p- 32A
- ✓ P: combi - 2p- 20A
- ✓ Q: aanrecht - 2p- 20A
- ✓ R: koelkast - 2p- 20A
- ✓ S: dampkap - 2p- 20A
- ✓ T: vaatwasser - 2p- 20A
- ✓ U: badkamer - stopcontact + verlichting
- ✓ V: badkamer verwarming - 2p- 20A
- ✓ W: verlichting gelijkvloers - 2p- 16A
- ✓ X: verlichting verdiep - 2p- 16A
- ✓ Y: deurbel - 2p- 6A





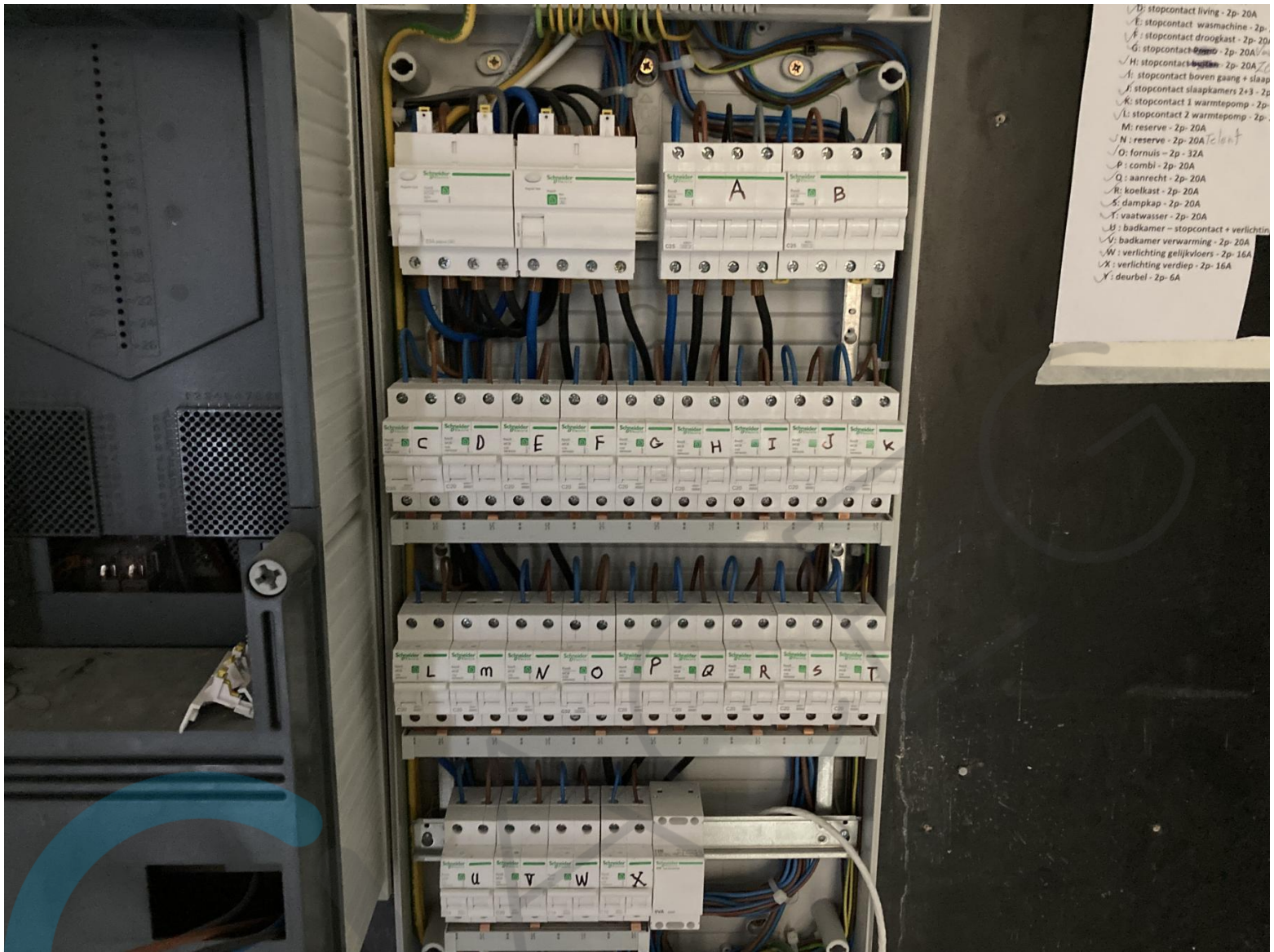

- ✓ D: stopcontact living - 2p- 20A
- ✓ E: stopcontact wasmachine - 2p-
- ✓ F: stopcontact droogkast - 2p- 20A
- ✓ G: stopcontact ~~droogkast~~ - 2p- 20A
- ✓ H: stopcontact ~~droogkast~~ - 2p- 20A
- ✓ I: stopcontact boven gang + slaap
- ✓ J: stopcontact slaapkamers 2+3 - 2p-
- ✓ K: stopcontact 1 warmtepomp - 2p-
- ✓ L: stopcontact 2 warmtepomp - 2p-
- M: reserve - 2p- 20A
- ✓ N: reserve - 2p- 20A *ident*
- ✓ O: fornuis - 2p- 32A
- ✓ P: combi - 2p- 20A
- ✓ Q: aanrecht - 2p- 20A
- ✓ R: koelkast - 2p- 20A
- ✓ S: dampkap - 2p- 20A
- ✓ T: vaatwasser - 2p- 20A
- ✓ U: badkamer - stopcontact + verlichting
- ✓ V: badkamer verwarming - 2p- 20A
- ✓ W: verlichting gelijkvloers - 2p- 16A
- ✓ X: verlichting verdiep - 2p- 16A
- ✓ Y: deurbel - 2p- 6A

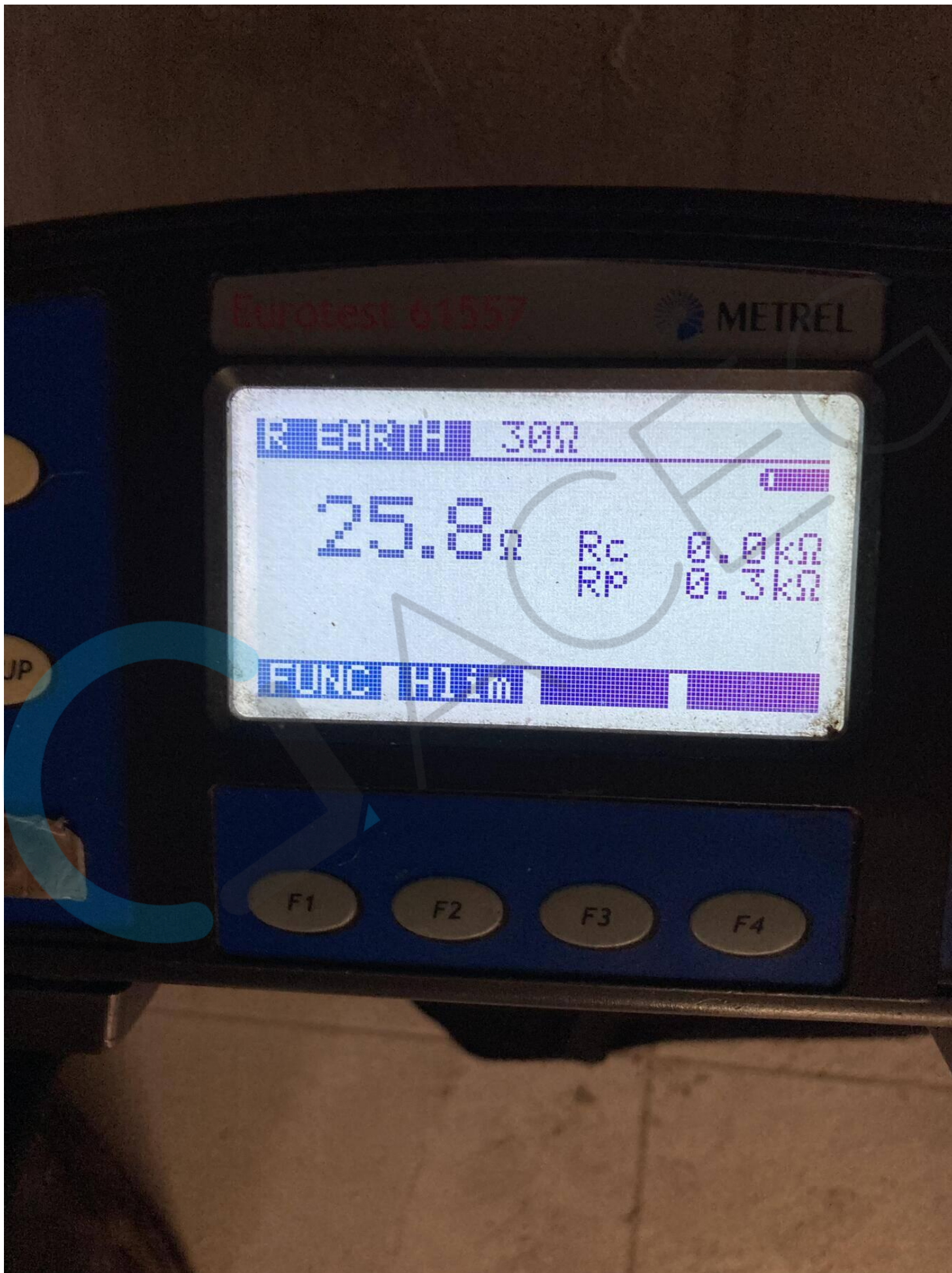

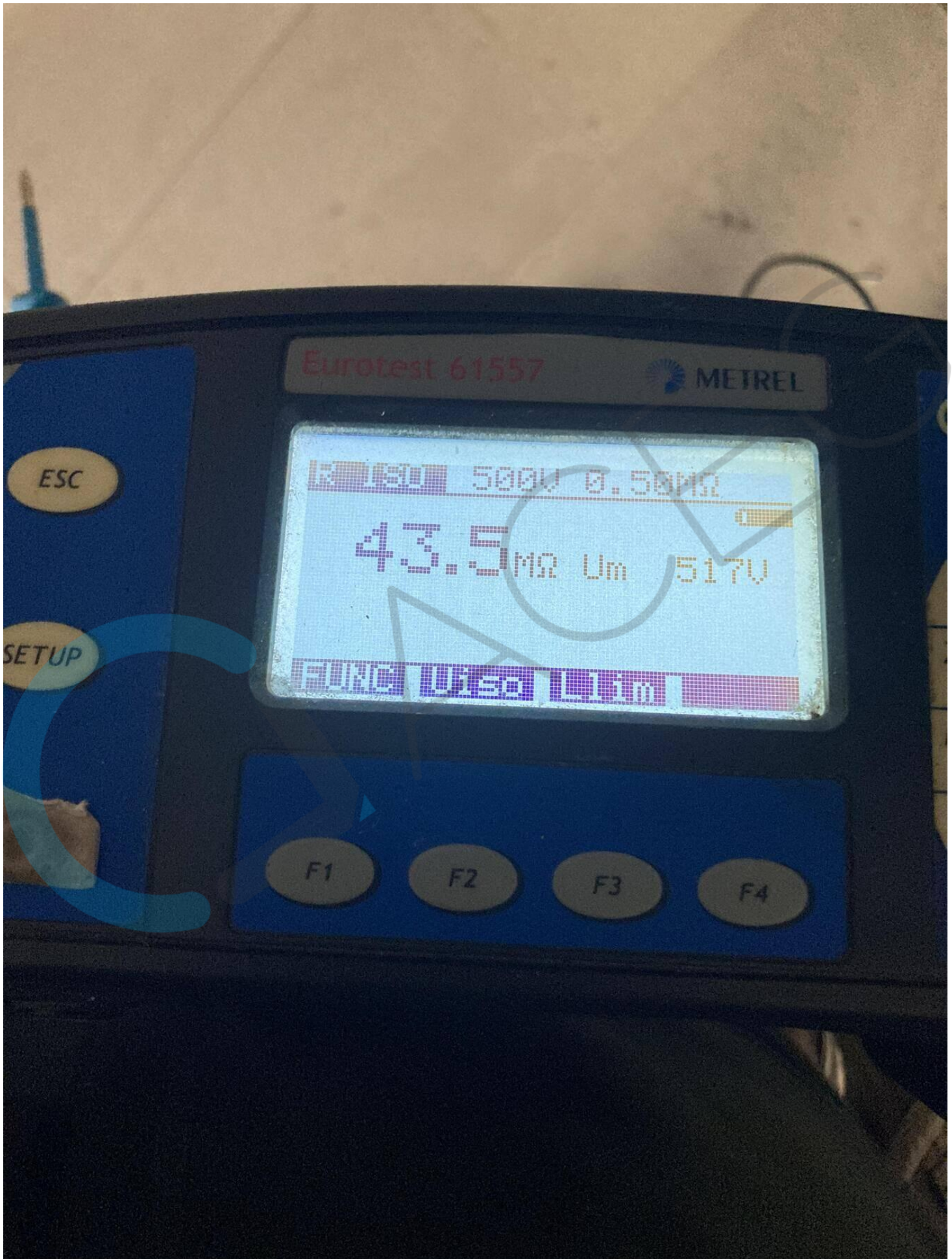

lot 11

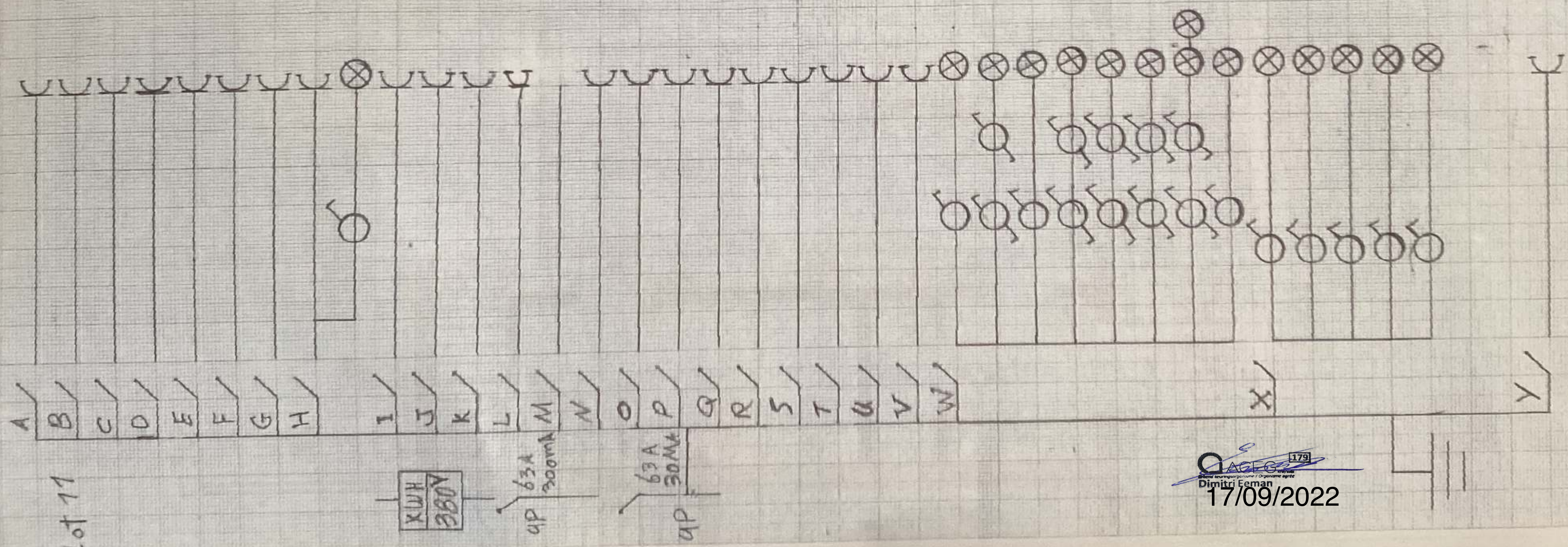

25A 4P 5G 9mm	buiten unit
25A 4P 5G 4mm	binnen unit
25A 2P 3G 4mm	Zonhefanelen
20A 2P 3G 2.5mm	S.C. Livingstun
20A 2P 3G 2.5mm	Was machine
20A 2P 3G 2.5mm	droogkast
20A 2P 3G 2.5mm	Vaartlood
20A 2P 3G 2.5mm	Zolder
20A 2P 3G 2.5mm	S.C. slaapkamer 1+2
20A 2P 3G 2.5mm	S.C. slaapkamer 2+3
20A 2P 3G 2.5mm	S.C. Waterpomp
20A 2P 3G 2.5mm	S.C. Waterpomp 2
20A 2P	Reserve
20A 2P 3G 1.5mm	Telent
32A 2P 3G 6mm	Fornuis
20A 2P 3G 2.5mm	Combi
20A 2P 3G 2.5mm	aanrecht
20A 2P 3G 2.5mm	Koelkast
20A 2P 3G 2.5mm	dampkap
20A 2P 3G 2.5mm	Verw. t.wasser
16A 2P 3G 2.5mm	b.k. (S.G.H.V.)
20A 2P 3G 2.5mm	b.k. verwarming
16A 2P 3G 1.5mm	vergelijkvloers + gangenborden
	income
	W.C.
	Living
	Living
	Keuken
	Troep
	partentuin
16A 2P 3G 1.5mm	Ver. verdiep W.C
	slaap1
	slaap2
	slaap3
	badkamer
16A 2P	deurbel

IJKVLOERS

LOT 11

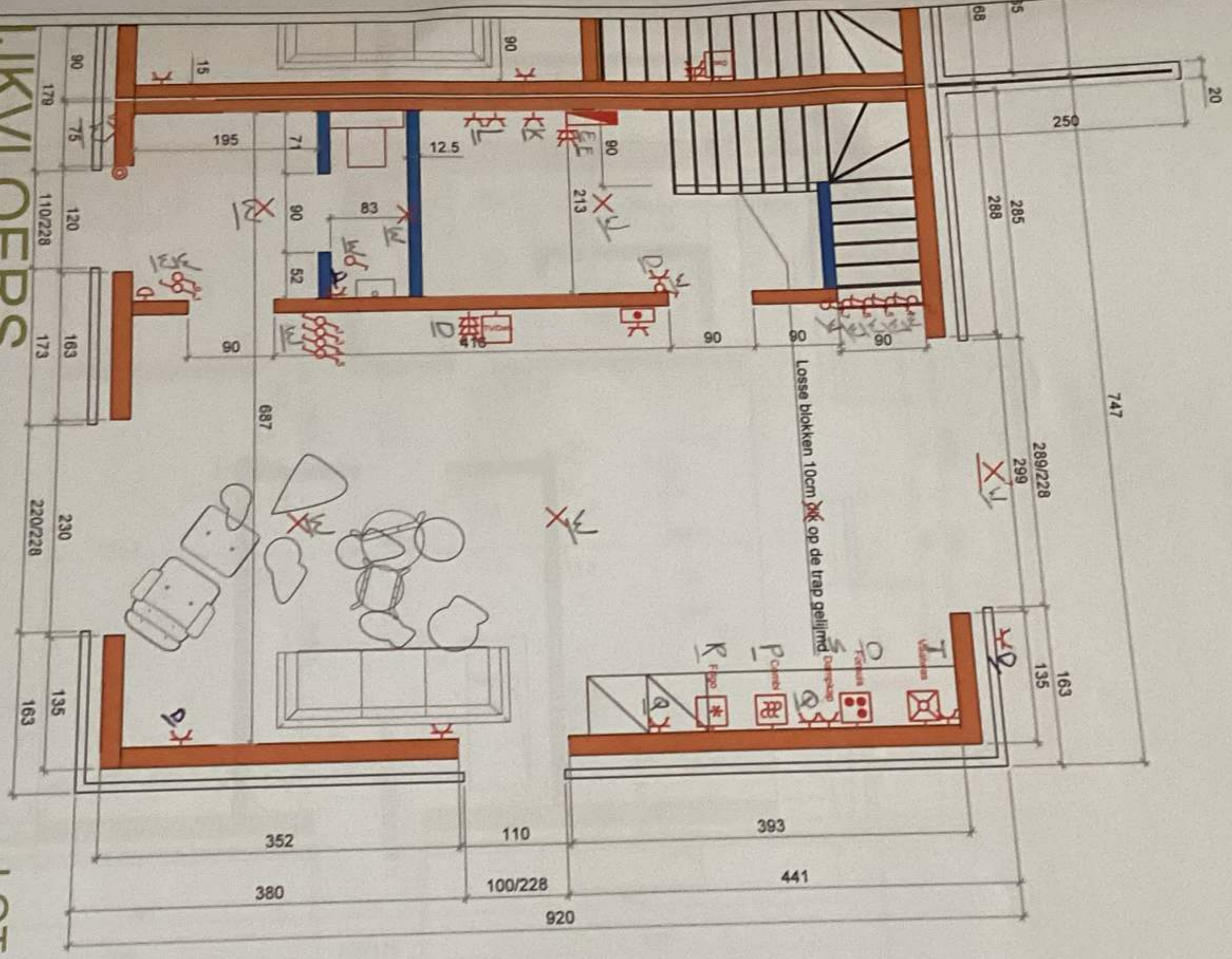

17/09/2022

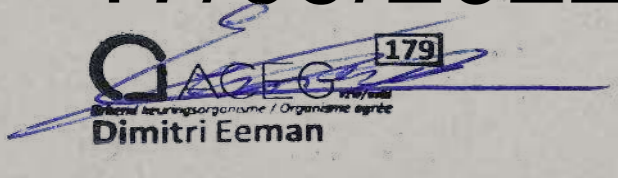

Getekend door:
Collin Dimitry
Project leider

Bouwheer of klant:
XXX

Project:
XXX
XXX

Drawing Title:
XXX
2 holder

Afdruk datum:
19 mei 2022

Datum laatste wijziging:
17 mei 2022

Schaal:
1:50

Versie:
Voorbeeld

GILEN
bouwprojecten

Tongersesteenweg 188
3800 Sint-Truiden
www.gilenbouwprojecten.be

ZOLDER

LOT 11

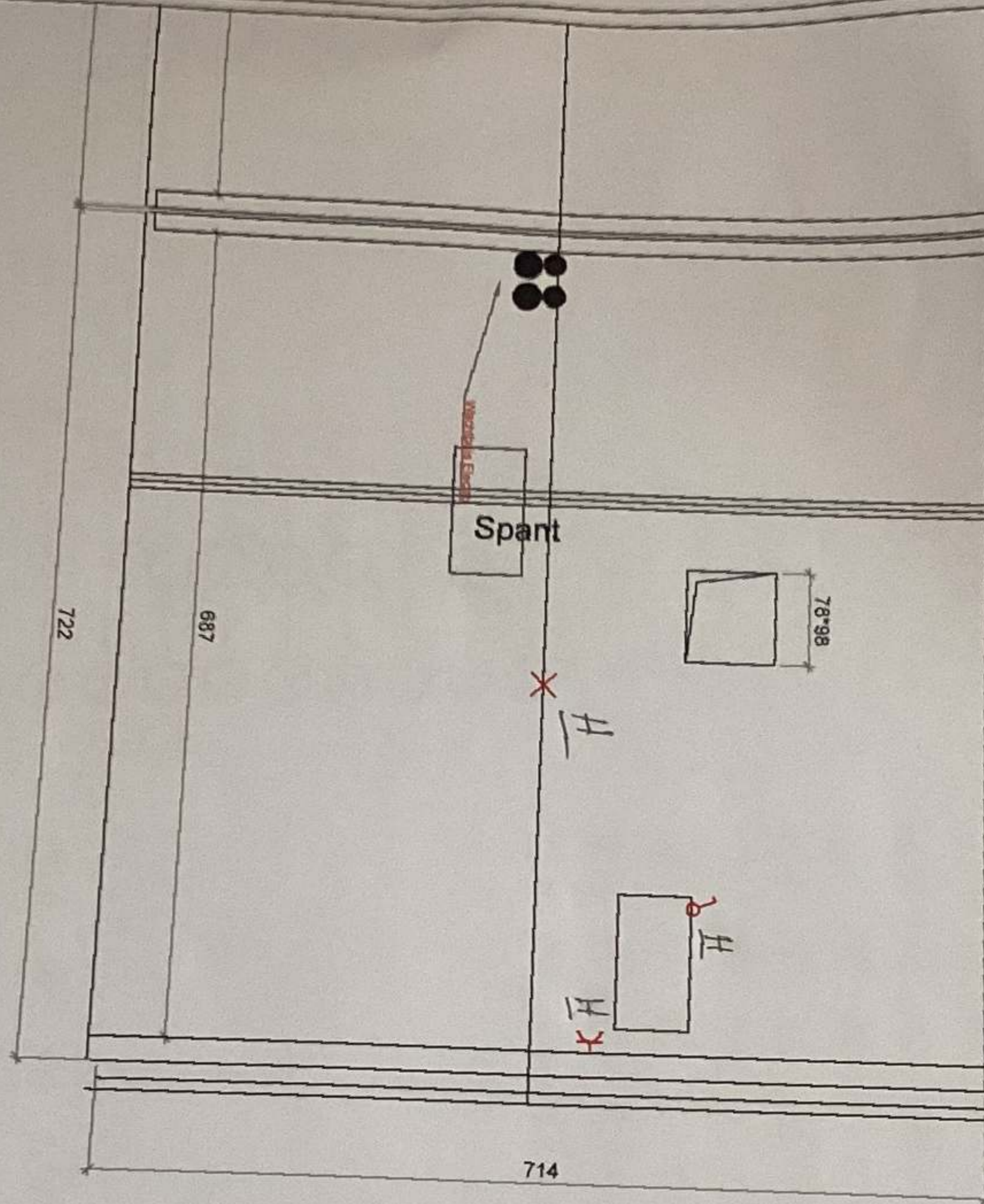

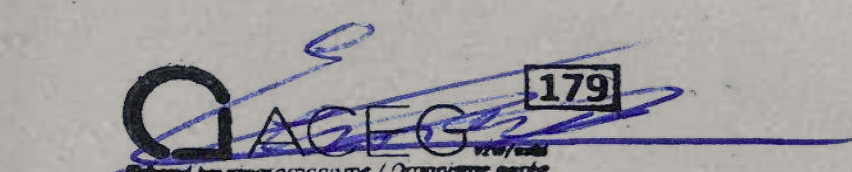
Dimitri Eeman
17/09/2022

Getekend door:
Collin Dimitry
Project leider

Project:
XXX
XXX

Afdruk datum:
19 mei 2022

Datum laatste wijziging:
17 mei 2022

Bouwheer of klant:
XXX

Drawing Title:
XXX
-2 kelder

Schaal:
1:50

Versie:
Voorbeeld

GILEN
bouwprojecten

Tongersesteenweg 188
3800 Sint-Truiden
www.gilenbouwprojecten.be

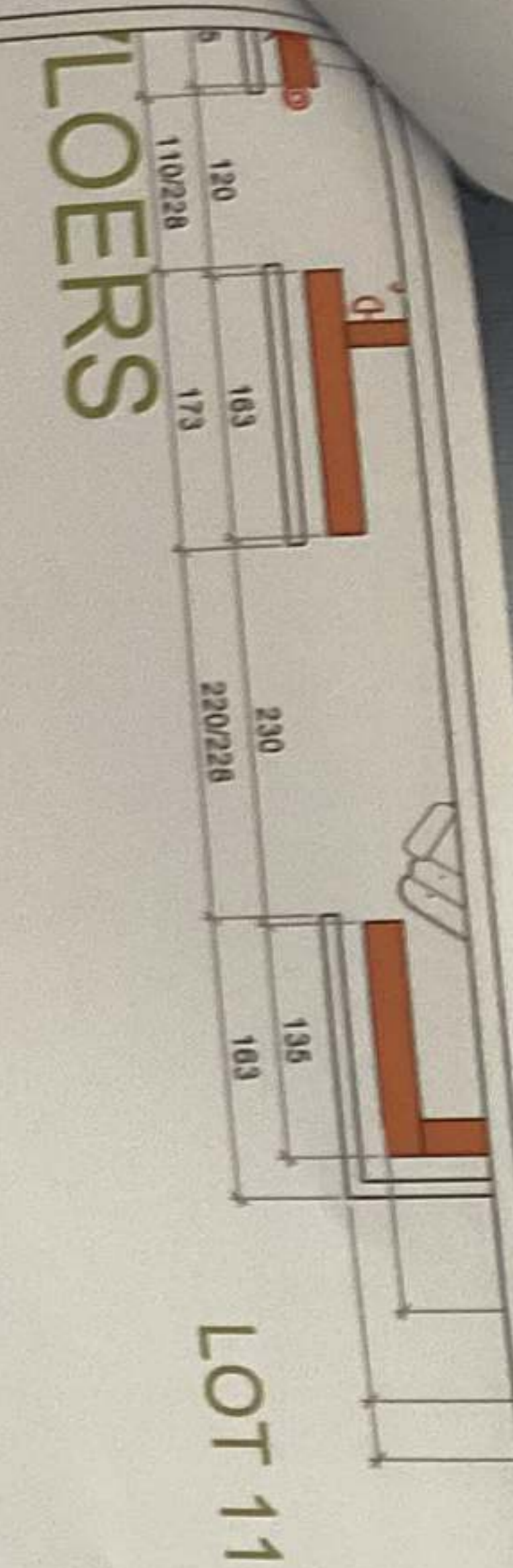
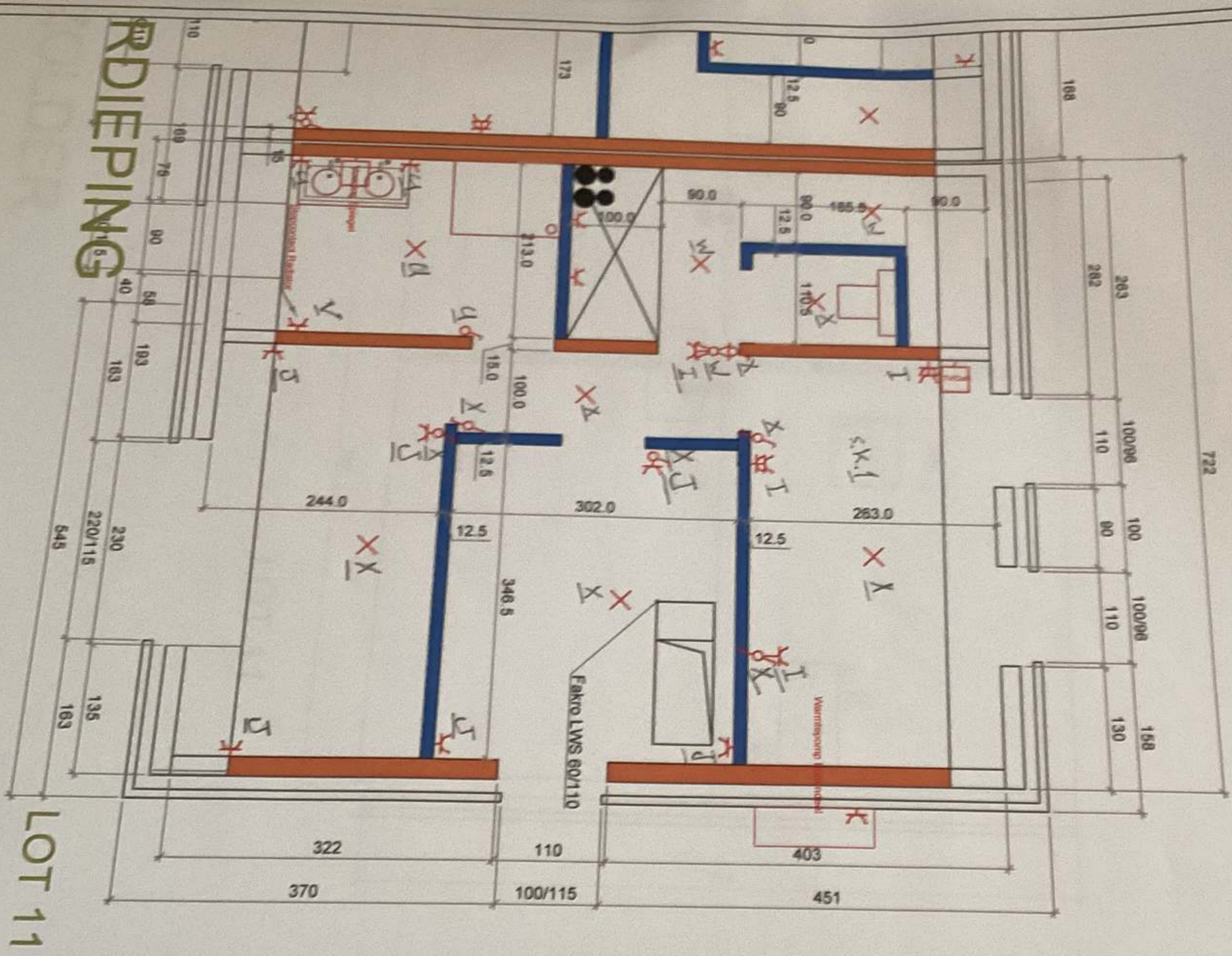

25A qp 30 qmm
 25A qp 30 qmm
 20A qp 30 25mm
 Zonnepanelen
 SC L1111111111

Dimitri Eeman

17/09/2022

Getekend door: Collin Dimitry Project leider	Project: XXX XXX	Afdruk datum: 19 mei 2022
--	------------------------	------------------------------

Bouwheer of klant: XXX	Drawing Title: XXX	Datum laatste wijziging: 17 mei 2022
		Schaal: 1:50

GILEN
 bouwprojecten

Tongersesteenweg 188
 3800 Sint-Truiden